

ESTUDIO DE FAMILIA Y VISITA DOMICILIARIA INTEGRAL

- Expositora: Patricia Alfaro Cortez

Asistente Social

¿QUE ES UN ESTUDIO DE FAMILIA?

El Estudio de Familia es un tipo de investigación que toma a la familia como **unidad de análisis** para generar conocimientos sobre la relación de este grupo social con la salud de sus integrantes y la población en su conjunto. Pretende reflejar las múltiples y complejas interacciones entre la sociedad, la familia y la salud, así como entre las políticas sanitarias, los sistemas de atención de salud y las necesidades familiares

Flujograma Estudio de Familia

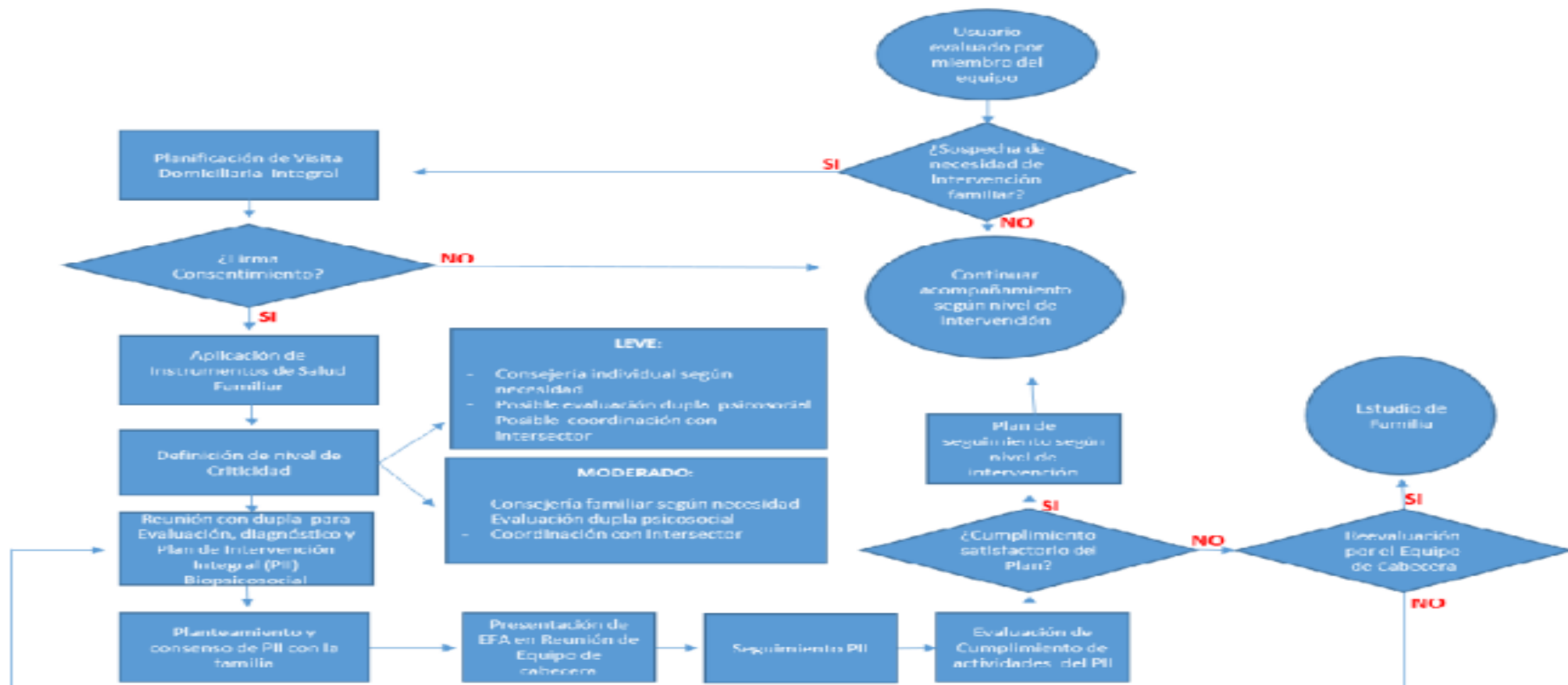

PASOS PARA REALIZACIÓN DE UN ESTUDIO DE FAMILIA

Desde el inicio del proceso y una vez que algún integrante del equipo decida realizar un abordaje familiar a algún usuario (Caso Índice)

1.-Planificación y realización de visita domiciliaria integral aplicación de los Instrumentos de Salud Familiar

- En aquella instancia se explicará a los integrantes de la familia presentes en qué consiste el abordaje familiar, y se solicitará, de preferencia al Jefe de la Familia y se procede a la firma del Consentimiento Informado (Anexo N°1).

N°1 CONSENTIMIENTO INFORMADO



CONSENTIMIENTO INFORMADO

Yo,.....

....., Autorizo para ser visitado en mi domicilio por cualquier integrante del equipo de salud del CESFAM Valle de los Libertadores, de manera que puedan realizar las intervenciones necesarias para la recuperación integral de la salud, de cualquier miembro de mi familia, mientras dure el tratamiento, que implican las siguientes actividades:

- Visitas Domiciliarias Integrales.
- Consejerías Familiares.
- Estudio de Familia.
- Aplicación de Encuestas de Salud Familiar (cartola, test de funcionalidad)

Así como el desarrollo del plan de acción de intervención, derivaciones pertinentes, seguimientos y controles.

Nombre y Firma del Jefe/a de Hogar

Fecha: _____

Nº 6 PAUTA VISITA DOMICILIARIA INTEGRAL



REGISTRO DE VISITA DOMICILIARIA INTEGRAL

Fecha : ___/___/___

Sector: _____

Nombre de quien (es) visita (n): _____

Motivo de la Visita: _____

Dirección: _____

Teléfono de contacto: _____

Miembros de la familia presente en la entrevista: _____

I. OBJETIVOS DE LA VISITA

II. PLAN DE INTERVENCIÓN

1.-.....

2.-.....

3.-.....

III. DIAGNÓSTICOS (Biopsicosocial, individual, familiar)

--

IV. SEGUIMIENTO

Fecha	Responsable

V. OBSERVACIONES

--

PRESENTACION DE ESTUDIO DE FAMILIA

- 1. Identificación del grupo familiar

Se entrega información de cada uno de los integrantes del grupo familiar, según el siguiente desglose:

Nombre	
Parentesco	Relación de parentesco con el caso índice.
Caso Índice	Usuario/a por el cual se dio inicio al estudio
Edad	
Escolaridad	
Actividad	Señalar ocupación del integrante (estudiante, dueña de casa, cesante, desempleado u otra ocupación que desempeñe de manera remunerada)
Ingreso económico	Considerar ingresos tales como sueldos, subsidios únicos familiares (SUF), pensiones de vejez, pensiones de invalidez, pensiones de alimentos.
Patologías	
Control Patologías	En caso de que presente alguna patología que no sea controlada en CESFAM, indicar institución de salud donde se realice dicho control.

- **2.- Genograma**

- Realizar genograma estructural y relacional del grupo generacional, se sugiere como mínimo consignar tres generaciones e indicar fecha de realización.



Figura 1: Genograma Relacional, donde se observa la estructura familiar con 5 generaciones y la relación existente entre los miembros

- **3. Justificación de Estudio:** Motivos biopsicosociales por lo que se decide realizar estudio de familia.

4. Objetivos del Estudio: Se establecen el/los objetivos que se buscar al realizar el estudio, vinculado con la justificación del mismo.

5.- Características de la Familia: Establecer tipo de familia.

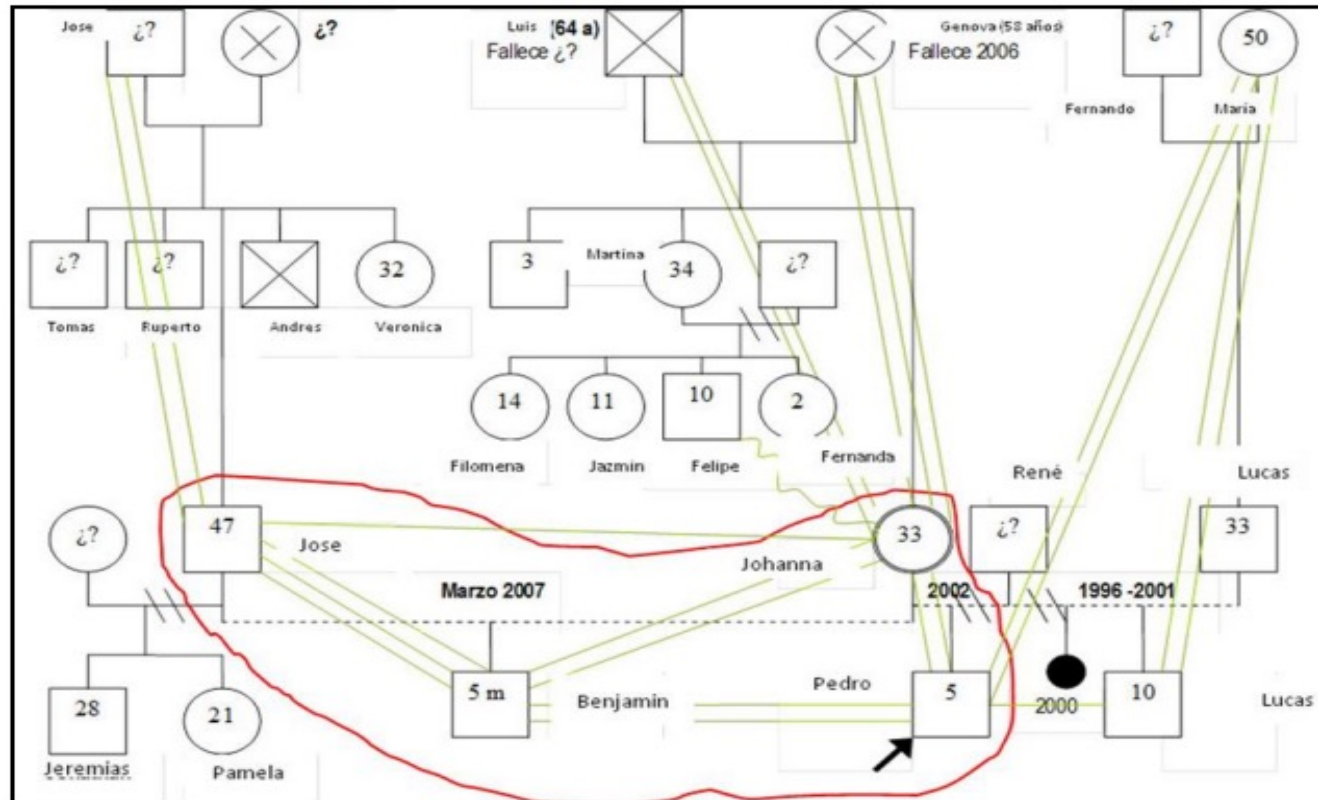
6.-Ecomapa

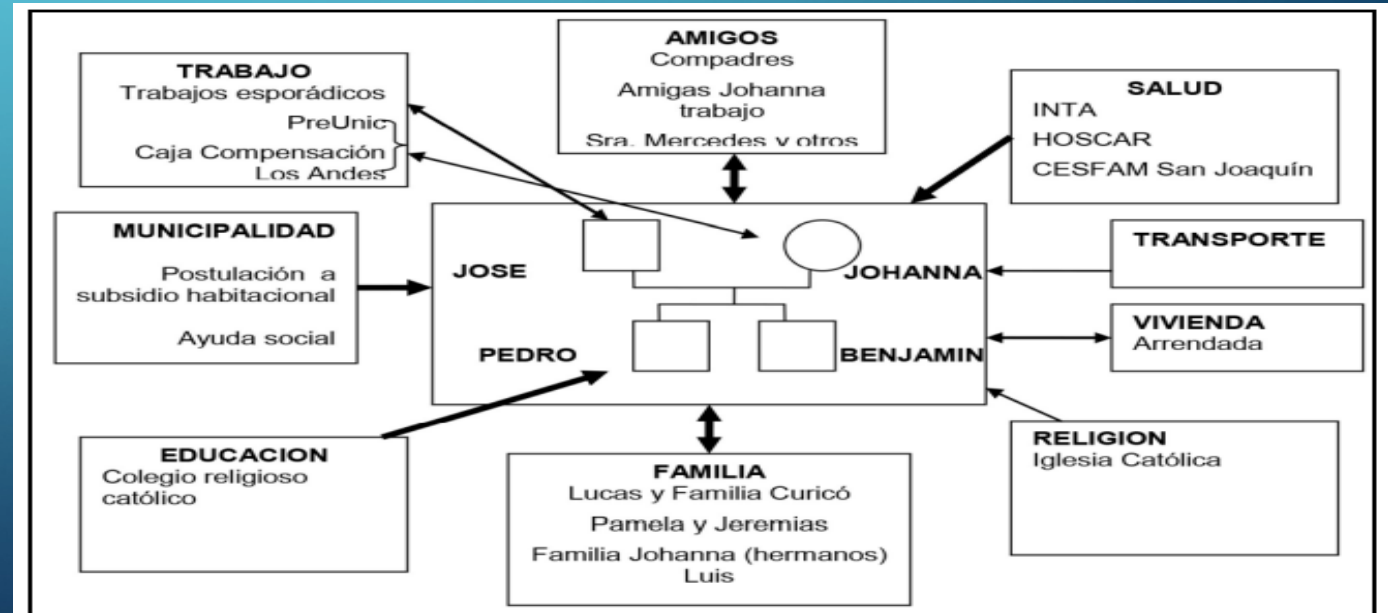

- **7.- Funcionalidad Familiar:** Se indica resultado de aplicación de Test FFSIL, se establece grado de funcionalidad de acuerdo a puntaje. Se señalan también las variables de funcionalidad alteradas.
- **8.- Factores de Riesgo:** Se señalan los factores de riesgo según cartola de salud familiar y se establece grado de criticidad según puntaje establecido en protocolo.
- **9.- Factores Protectores:** Condicionantes potenciales del grupo familiar para prevenir situaciones de riesgo y/o modificarlas positivamente.

- **10.- Diagnóstico de Problemas Biopsicosociales observados:** Se identifican los principales problemas de acuerdo a los antecedentes recogidos en la aplicación de los instrumentos de Salud Familiar, se priorizan preferentemente junto con la familia.
- **11. Plan de Intervención:** De acuerdo al diagnóstico biopsicosocial se establecen objetivos de intervención, actividades para lograr aquellos objetivos, equipo responsable y fechas estimativas de realización.
- **12. Plan de Seguimiento:** Establecer plazo de revisión de cumplimiento de objetivos del plan de intervención propuesto

The image features a blue gradient background with white circuit-like lines and nodes in the corners. The text "Gracias por su atención" is centered in a large, white, sans-serif font.

Gracias por su atención